

## راهنمای شرکت در آزمون کارشناسان رسمی دادگستری (شورای عالی کارشناسان رسمی) سال ۱۴۰۲

(صبح جمعه ۱۵/۱۰/۱۴۰۲)

ضمن آرزوی موفقیت برای متقاضیان آزمون کارشناسان رسمی دادگستری (شورای عالی کارشناسان رسمی) درخواست می‌شود که قبل از شرکت در جلسه آزمون این برگ راهنما را با دقت مطالعه و براساس مفاد آن اقدام نمایند.

### الف – پاسخنامه و نکات مهمی درباره آن

در جلسه امتحان به هر متقاضی یک بسته نایلونی حاوی یک برگ پاسخنامه و یک جلد دفترچه آزمون داده می‌شود. در مستطیل بالای پاسخنامه شماره داوطلبی، نام خانوادگی و نام متقاضی درج شده است. نمونه قسمتی از پاسخنامه در این صفحه چاپ شده که باید پس از ملاحظه آن به نکات زیر توجه کرد.

۱- در مستطیل بالای پاسخنامه مطلقاً نباید چیزی نوشت و یا علامتی گذاشت، به غیر از محل‌های مشخص شده در روی پاسخنامه از نوشتن و یا علامت‌گذاری در سایر محل‌ها خودداری شود. در غیراین صورت فرد به عنوان متخلف تلقی و پاسخنامه وی تصحیح نخواهد شد.

۲- متقاضی به محض دریافت بسته آزمونی لازم است نام خانوادگی و نام خود را با نام خانوادگی و نام و شماره مندرج در پاسخنامه را با شماره صندلی و شماره مندرج در کارت ورودی خود مقایسه کند تا مطمئن شود بین آنها هیچ اختلافی نیست و در صورت مشاهده تفاوت، بی‌درنگ موضوع را به نزدیکترین مراقب در جلسه اطلاع دهد و موضوع را دنبال کند تا اختلاف بر طرف شود.

### ب – طرز پاسخ دادن به سؤالات

۱- متقاضی باید محل مخصوص جوابی را که در پاسخنامه برای هر سؤال در نظر می‌گیرد بوسیله مداد سیاه نرم پرنرنگ (نه خودکار، نه مداد کپی و ...) پر کند. برای اطلاع از نحوه پر کردن محل مخصوص هر جواب به نمونه پاسخنامه ذیل که در آن به سؤالات شماره‌های ۱، ۲، ۳ و ۴ به ترتیب پاسخ‌های فرضی ۱، ۲، ۳ و ۴ داده شده است توجه شود.

۲- چون پاسخنامه بوسیله ماشین علامت‌خوان تصحیح می‌شود از کثیف کردن، تا کردن و یا گذاشتن هرگونه علامت و اثری بر روی آن جداً خودداری شود.

۳- جواب‌ها باید فقط در پاسخنامه با پر کردن محل مخصوص آنها بوسیله مداد سیاه نرم پر رنگ مشخص شود. پر کردن محل پاسخ‌ها باید پر رنگ و یکنواخت باشد. پاسخ‌هایی که به هر نحو دیگر در پاسخنامه (مثلاً بجای پر کردن محل مخصوص علامت × (ضربدر) گذاشته و یا بطور یکنواخت پر رنگ نشود) و یا در دفترچه آزمون علامت‌گذاری یا نوشته شود، قابل تصحیح و نمره‌گذاری با ماشین نیست و به همین علت به هیچ وجه به حساب نمی‌آید.

۴- آزمون‌های گذشته مشاهده شده که متقاضیان ابتدا پاسخ را در دفترچه سؤالات مشخص می‌نمایند و بدون توجه به زمان، بعد از اتمام زمان مقرر درخواست انتقال آن را به پاسخنامه دارند که این امر برخلاف روال مطلوب آزمون است و امکان‌پذیر نیست و بعضاً مشاهده شده با پایان زمان آزمون متقاضی فرصت درج پاسخ‌ها را در پاسخنامه از دست داده است. بنابراین توصیه می‌شود از ابتدا پاسخ سؤالات را در پاسخنامه درج نمایید.

۵- در تست‌های چهارگزینه‌ای برای هر پاسخ صحیح ۳ نمره مثبت (سه نمره مثبت) و برای هر پاسخ غلط به منظور خنثی کردن پاسخ‌های حدسی و یا تصادفی ۱ نمره منفی (یک نمره منفی) منظور خواهد شد. بنابراین به متقاضیان توصیه می‌شود اگر پاسخ صحیح سؤالی را اصلاً نمی‌دانند به آن سؤال جواب ندهند. زیرا به سؤال‌های بدون جواب نمره منفی و یا مثبت تعلق نمی‌گیرد و اگر به سؤالی بیش از یک پاسخ داده شود، پاسخ آن سؤال غلط محسوب خواهد شد و به آن سؤال ۱ نمره منفی (یک نمره منفی) تعلق خواهد گرفت.

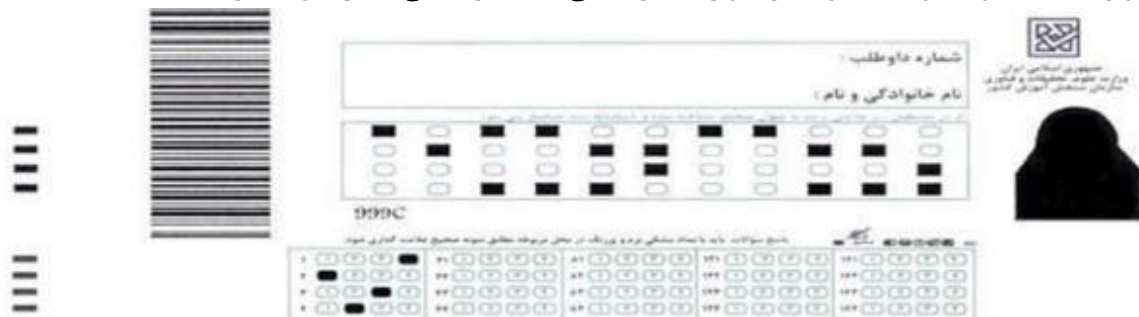

**تذکر خیلی مهم:** متقاضیان گرامی لازم است مستطیل‌های مربوط به گزینه انتخابی خود را در پاسخنامه با مداد سیاه نرم پر رنگ بطور کامل مشکی (سیاه) کنند. بدیهی است در صورتی که قسمتی از مستطیل مورد نظر بطور کامل مشکی (سیاه) نشده باشد، در این مورد مسئولیت به عهده متقاضی خواهد بود. نحوه علامت‌گذاری به صورت صحیح در نمونه بالا مشخص شده است.

## ج - دفترچه آزمون، تعداد سؤالات و مدت پاسخگویی به آنها

به هر یک از متقاضیان آزمون یک بسته نایلونی حاوی یک برگ پاسخنامه و یک جلد دفترچه آزمون داده می‌شود. تعداد سؤالات آزمون هر کدرشته مطابق جدول زیر است که متقاضیان باید نسبت به پاسخ‌گویی به سؤالات آن در مدت ۱۰۰ دقیقه اقدام نمایند. دفترچه سؤالات تمامی متقاضیان شخصی سازی شده و شماره داوطلبی، نام خانوادگی و نام هر متقاضی بر روی جلد آن درج شده است. دفترچه این آزمون دارای تنوع است.

### تعداد سؤالات آزمون کارشناسان رسمی دادگستری - شورای عالی کارشناسان رسمی دادگستری

ردیف	نام و کد رشته (کد دفترچه)	تعداد سؤال
۱	الکتروشمی، پتروشیمی و فرآورده‌های شیمیایی - کد رشته ۰۷ (کد دفترچه ۴۰۶)، امور انرژی هسته‌ای - کد رشته ۱۲ (کد دفترچه ۴۰۹)، برق، الکترونیک و مخابرات - کد رشته ۲۴ (کد دفترچه ۴۱۹)، برق، ماشین‌آلات و تأسیسات کارخانجات - کد رشته ۲۵ (کد دفترچه ۴۲۰)، تألیفات - کد رشته ۳۱ (کد دفترچه ۴۲۴)، حسابداری و حسابرسی - کد رشته ۳۷ (کد دفترچه ۴۲۹)، داروسازی و سم‌شناسی - کد رشته ۳۹ (کد دفترچه ۴۳۱)، راه و ساختمان - کد رشته ۴۱ (کد دفترچه ۴۳۳)، صنایع گاز و گازرسانی - کد رشته ۴۸ (کد دفترچه ۴۳۷)، صنایع نفت - کد رشته ۴۹ (کد دفترچه ۴۳۸)، کامپیوتر (رایانه) و فناوری اطلاعات (ICT, IT) - کد رشته ۵۵ (کد دفترچه ۴۴۱)، لوازم خانگی و اداری - کد رشته ۵۹ (کد دفترچه ۴۴۴)، مهندسی آب - کد رشته ۶۷ (کد دفترچه ۴۵۱)، مهندسی پزشکی، لوازم و تجهیزات پزشکی - کد رشته ۶۸ (کد دفترچه ۴۵۲)، نقشه‌برداری و اطلاعات مکانی - کد رشته ۷۴ (کد دفترچه ۴۵۷)، بیوتکنولوژی (انسانی) - کد رشته ۷۷ (کد دفترچه ۴۵۸)	۵۵
۲	آبزیان و شیلات - کد رشته ۰۱ (کد دفترچه ۴۰۱)، آثار هنری و اشیاء نفیسه - کد رشته ۰۲ (کد دفترچه ۴۰۲)، ابنیه و آثار باستانی - کد رشته ۰۴ (کد دفترچه ۴۰۳)، امور اسلحه و مهمات - کد رشته ۰۵ (کد دفترچه ۴۰۴)، اشیاء عتیقه و احجار کریمه و کتب خطی - کد رشته ۰۶ (کد دفترچه ۴۰۵)، امور آتش‌سوزی و آتش‌نشانی - کد رشته ۰۹ (کد دفترچه ۴۰۷)، امور اداری و استخدامی - کد رشته ۱۱ (کد دفترچه ۴۰۸)، امور بازرگانی - کد رشته ۱۳ (کد دفترچه ۴۱۰)، امور ثبتی - کد رشته ۱۴ (کد دفترچه ۴۱۱)، امور حمل‌ونقل (ترابری) - کد رشته ۱۵ (کد دفترچه ۴۱۲)، امور خبرنگاری و روزنامه‌نگاری - کد رشته ۱۶ (کد دفترچه ۴۱۳)، امور گمرکی - کد رشته ۱۷ (کد دفترچه ۴۱۴)، امور ورزشی - کد رشته ۱۸ (کد دفترچه ۴۱۵)، امور وسائط نقلیه دریایی و غواصی - کد رشته ۱۹ (کد دفترچه ۴۱۶)، امور وسائط نقلیه ریلی - کد رشته ۲۰ (کد دفترچه ۴۱۷)، ایرانگردی و جهانگردی - کد رشته ۲۳ (کد دفترچه ۴۱۸)، برنامه‌ریزی شهری - کد رشته ۲۶ (کد دفترچه ۴۲۱)، بیمه - کد رشته ۲۷ (کد دفترچه ۴۲۲)، تأسیسات ساختمانی - کد رشته ۳۰ (کد دفترچه ۴۲۳)، تشخیص اصالت خط، امضا و اثر انگشت - کد رشته ۳۲ (کد دفترچه ۴۲۵)، تعیین نفقه - کد رشته ۳۳ (کد دفترچه ۴۲۶)، ثبت شرکت‌ها، علائم تجاری و اختراعات - کد رشته ۳۵ (کد دفترچه ۴۲۷)، چاپ و چاپخانه - کد رشته ۳۶ (کد دفترچه ۴۲۸)، حوادث ناشی از کار - کد رشته ۳۸ (کد دفترچه ۴۳۰)، دامپوری و دامپزشکی - کد رشته ۴۰ (کد دفترچه ۴۳۲)، ساعت و جواهرات - کد رشته ۴۳ (کد دفترچه ۴۳۴)، صنایع چوب - کد رشته ۴۶ (کد دفترچه ۴۳۵)، صنایع دستی - کد رشته ۴۷ (کد دفترچه ۴۳۶)، طراحی و گرافیک - کد رشته ۵۰ (کد دفترچه ۴۳۹)، فرش - کد رشته ۵۱ (کد دفترچه ۴۴۰)، کتاب و کتابداری - کد رشته ۵۶ (کد دفترچه ۴۴۲)، کشاورزی و منابع طبیعی - کد رشته ۵۷ (کد دفترچه ۴۴۳)، محصولات دامی (پوست، چرم، سالامبور و روده) - کد رشته ۶۰ (کد دفترچه ۴۴۵)، محیط زیست طبیعی - کد رشته ۶۱ (کد دفترچه ۴۴۶)، معادن - کد رشته ۶۲ (کد دفترچه ۴۴۷)، معماری داخلی و تزیینات - کد رشته ۶۳ (کد دفترچه ۴۴۸)، مواد غذایی و مسمومیت‌های ناشی از آن - کد رشته ۶۴ (کد دفترچه ۴۴۹)، مواد محترقه و منفجره (ناربه) - کد رشته ۶۵ (کد دفترچه ۴۵۰)، مهندسی ترافیک - کد رشته ۶۹ (کد دفترچه ۴۵۳)، مهندسی محیط زیست - کد رشته ۷۰ (کد دفترچه ۴۵۴)، نساجی و رنگرزی - کد رشته ۷۲ (کد دفترچه ۴۵۵)، مواد (فلزات، سرامیک، کامپوزیت) - کد رشته ۷۳ (کد دفترچه ۴۵۶)، امور سرمایه‌گذاری، بانک و بورس - کد رشته ۷۸ (کد دفترچه ۴۵۹)، صنایع هوایی و فضایی - کد رشته ۷۹ (کد دفترچه ۴۶۰)، هنرهای نمایشی، امور سینمایی و عکاسی - کد رشته ۸۰ (کد دفترچه ۴۶۱)، امور وسائط نقلیه موتوری زمینی - ویژه افسران - کد رشته ۲۱۱ (کد دفترچه ۴۶۲)، امور وسائط نقلیه موتوری زمینی - ویژه مهندسين - کد رشته ۲۱۲ (کد دفترچه ۴۶۳)، زبان‌های خارجی - آلمانی - کد رشته ۴۲۱ (کد دفترچه ۴۶۴)، زبان‌های خارجی - انگلیسی - کد رشته ۴۲۲ (کد دفترچه ۴۶۵)، زبان‌های خارجی - عربی - کد رشته ۴۲۳ (کد دفترچه ۴۶۶)، زبان‌های خارجی - فرانسه - کد رشته ۴۲۴ (کد دفترچه ۴۶۷)	۶۰

**تذکر مهم:** کد عددی و حروف انگلیسی که بر روی دفترچه سؤال متقاضیان درج شده می‌بایست با کد عددی و حروف انگلیسی درج شده در قسمت بالای پاسخنامه آنان مطابقت داشته باشد. لذا متقاضیان ضمن توجه به جمله‌ای که در این زمینه در ذیل پاسخنامه به آنان یادآور شده، لازم است پس از باز کردن بسته نایلونی حاوی پاسخنامه و دفترچه سؤال که در زمان مقرر به آنان در جلسه برگزاری آزمون اعلام می‌شود، مشخصات خود را که در روی جلد دفترچه و قسمت بالای پاسخنامه قید شده و نیز کد عددی و حروف انگلیسی روی آنها را به دقت کنترل کنند و در صورت مغایرت به نزدیکترین مراقب اطلاع دهند. متقاضیان در صورت عدم وجود مغایرت در کدهای دفترچه و پاسخنامه باید مشخصات خود را در قسمت‌های مشخص شده در ذیل پاسخنامه و در قسمت قبل از شروع سؤال در دفترچه سؤال، درج نموده و آنها را امضاء نمایند.

## د - تاریخ، زمان و محل اجرای آزمون

۱- **روز برگزاری:** این آزمون در صبح روز جمعه به تاریخ ۱۴۰۲/۱۰/۱۵ در شهرستان‌های مختلف کشور برگزار خواهد شد.

۲- **ساعت شروع آزمون:** فرآیند برگزاری آزمون رأس ساعت ۸:۳۰ صبح آغاز خواهد شد. دَرَب‌های ورود به جلسه امتحان نیم‌ساعت قبل از شروع فرآیند آزمون بسته خواهد شد. لذا متقاضیان گرامی باید قبل از بسته‌شدن دَرَب‌های ورودی در محل حوزه امتحانی ذریبط حاضر باشند.

۳- **محل برگزاری آزمون:** هر یک از متقاضیان باید با توجه به شماره داوطلبی مندرج در کارت ورودی و بر اساس آدرس حوزه امتحانی که در ذیل کارت شرکت در آزمون درج شده است، نسبت به شناسایی حوزه امتحانی خود اقدام نمایند.

## ۵- تذکرات خیلی مهم:

- ۱- متقاضیان علاوه بر کارت ورودی باید، شناسنامه عکس دار و یا کارت ملی، چند مداد سیاه نرم پرنرنگ، مداد پاک‌کن، مدادتراش و سنجاق به همراه داشته باشند.
- ۲- استفاده از هر گونه ماشین حساب، کتاب قانون و هرگونه جزوه ممنوع است.
- ۳- از آوردن وسایل اضافی (به جز وسایل مندرج در بند ۱) مانند کیف‌دستی، ساک‌دستی، کتاب، جزوه، یادداشت، ماشین حساب، تلفن همراه، ساعت هوشمند، دستبند هوشمند، انگشتر هوشمند، پیجر، ضبط صوت و ... به جلسه آزمون جداً خودداری شود.
- ۴- صدور کارت شرکت در آزمون توسط سازمان سنجش آموزش کشور برای شرکت در آزمون دلیل تأیید هیچ‌یک از مدارک متقاضی از طرف شورای عالی کارشناسان رسمی دادگستری یا سازمان سنجش آموزش کشور نیست. بنابراین صرف قبولی در آزمون و درج نام متقاضی در ردیف پذیرفته‌شدگان، هیچ حقی برای کسی ایجاد نخواهد کرد.
- ۵- اطلاعات مندرج بر روی کارت شرکت در آزمون متقاضیان براساس اطلاعات درج شده در تقاضانامه ثبت‌نام که توسط شخص متقاضی تکمیل شده عیناً بر روی کارت شرکت در آزمون لحاظ شده است. لذا چنانچه مغایرتی بین اطلاعات تکمیل شده در فرم تقاضانامه و اطلاعات مندرج در کارت شرکت در آزمون و همچنین عکس اسکن شده بر روی کارت شرکت در آزمون مشاهده نمودید لازم است براساس توضیحات مندرج در ذیل کارت شرکت در آزمون و اطلاعیه پرینت کارت و رفع نقص کارت شرکت در آزمون اقدام نمایید.
- ۶- رد و بدل نمودن هرنوع وسیله از قبیل (خودکار، خودنویس، روان‌نویس، مداد، مداد پاک‌کن و ...) در جلسه آزمون در حکم تقلب بوده و طبق ضوابط رفتار خواهد شد.
- ۷- خارج نمودن ملزومات آزمون (پاسخنامه، کارت شرکت در آزمون و یا دفترچه سؤالات) از جلسه آزمون تخلف محسوب می‌شود و با متقاضیانی که اقدام به این تخلف نمایند طبق ضوابط رفتار خواهد شد.
- ۸- همراه داشتن هر گونه وسیله غیرمجاز از قبیل وسایل ارتباط الکترونیکی و دستگاه‌های حافظه‌دار از جمله تلفن همراه، ساعت هوشمند، انگشتر هوشمند و یا دستبند هوشمند، جزوه، کتاب، هر گونه نِت و یادداشت و نظایر آن در جلسه آزمون طبق قانون رسیدگی به تخلفات و جرایم در آزمونهای سراسری موجب محرومیت از گزینش در آزمون می‌شود.
- ۹- مخدوش نمودن و پاره‌نمودن پاسخنامه، عدم ارائه پاسخنامه در زمان مقرر و تعلل در ارائه مدارک امتحانی ماهیتاً از مصادیق تخلف و تقلب محسوب می‌شود و با متقاضیان متخلف برابر با قانون رسیدگی به تخلفات و جرایم در آزمونهای سراسری رسیدگی و برخورد خواهد شد. (بخشی از متن این قانون در اطلاعیه پرینت کارت شرکت در آزمون درج شده است).
- ۱۰- متقاضیان در صورت بوجود آمدن هرگونه مشکل در فرآیند برگزاری برای آنها لازم است، حداکثر تا تاریخ ۱۴۰۲/۱۰/۲۱ از طریق سیستم پاسخ‌گویی اینترنتی با این سازمان مکاتبه نمایند. بدیهی است درخواست‌های واصله بعد از تاریخ فوق قابل بررسی و پیگیری نخواهد بود.
- ۱۱- به همراه داشتن تلفن همراه حتی بصورت خاموش در جلسه آزمون موجب محرومیت از گزینش در آزمون خواهد بود.
- ۱۲- برای بازرسی بدنی و تطبیق عکس با فرد متولی همکاری کنید.
- ۱۳- رعایت پوشش اسلامی در حوزه برگزاری آزمون الزامی است.

## ۶- پاسخگویی به سؤالات پرسشنامه ارزیابی محل برگزاری آزمون

با توجه به اینکه سازمان سنجش آموزش کشور در جهت بهبود و ارتقاء کیفی حوزه‌های برگزاری آزمون، نیاز به نظرات شما به عنوان معتبرترین منبع اخذ داده و اطلاعات برای ارزیابی حوزه‌ها دارد، خواهشمند است نسبت به تکمیل نمودن پرسشنامه ارزیابی حوزه امتحانی خود در آزمون کارشناسان رسمی دادگستری (شورای عالی کارشناسان رسمی) سال ۱۴۰۲ از تاریخ ۱۴۰۲/۱۰/۱۵ لغایت ۱۴۰۲/۱۰/۲۲ بصورت اینترنتی از طریق درگاه این سازمان اقدام نمائید.